

BTA: 284,0 m²

Bygg 1 Underetasje

Plan underetasje, konstruert på grunnlag av DAK-tegninger, som bygget, fra Mesterbygg Ringelike AS, sist endret 30.07.2025

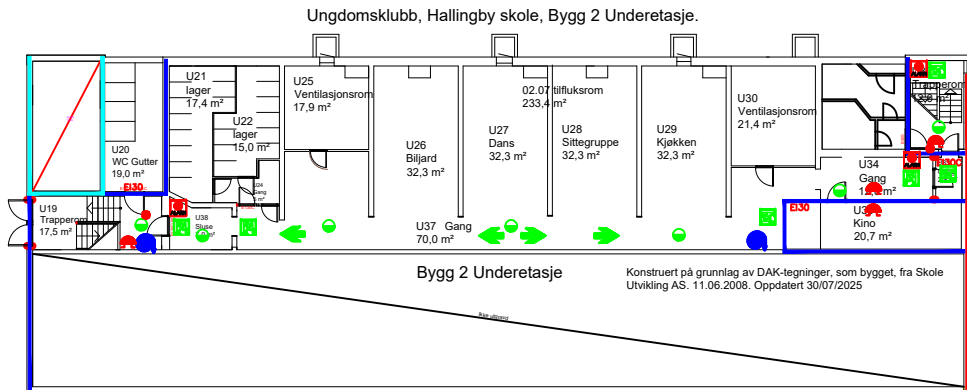

Ungdomsklubb, Hallingby skole, Bygg 2 Underetasje.

Bygg 2 Underetasje

Konstruert på grunnlag av DAK-tegninger, som bygget, fra Skole Utvikling AS. 11.06.2008. Oppdatert 30/07/2025



Konstruert på grunnlag av DAK-branntegning, levert av Roar Jørgensen as. Datert 25.11.2009. Oppdatert 30/7/2025

BTA: 471,0 m²

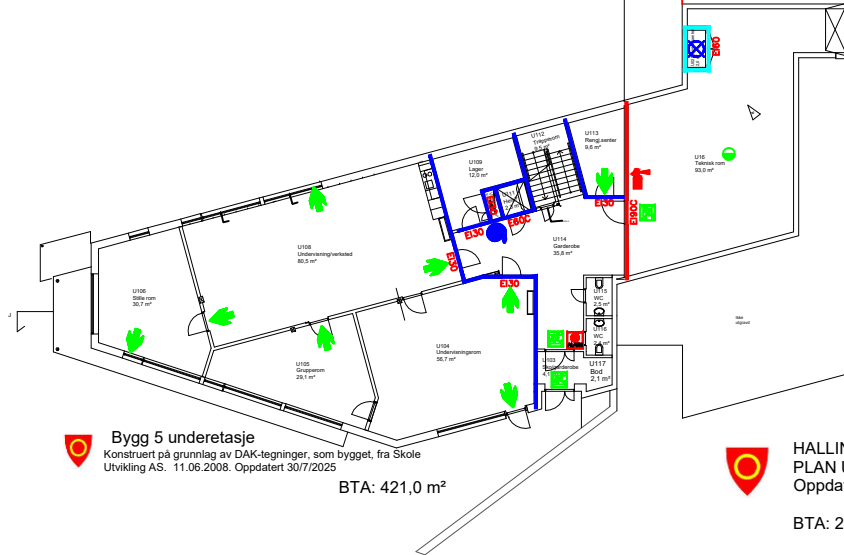

Bygg 5 underetasje
Konstruert på grunnlag av DAK-tegninger, som bygget, fra Skole Utvikling AS. 11.06.2008. Oppdatert 30/7/2025

BTA: 421,0 m²



HALLINGBY SKOLE
PLAN U. ETG
Oppdatert 30/07/2025

BTA: 2423,6 m²

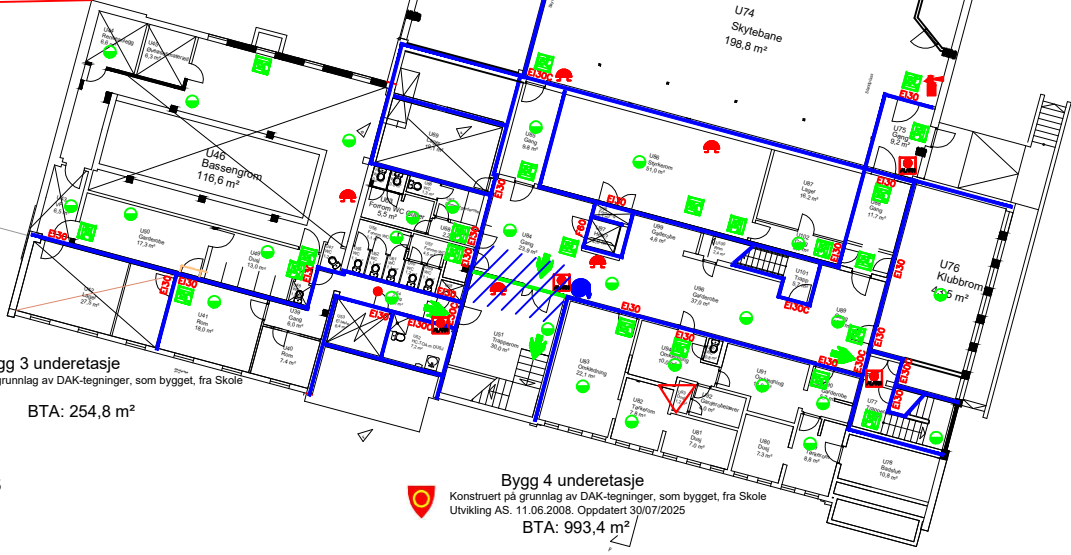

Bygg 3 underetasje
Konstruert på grunnlag av DAK-tegninger, som bygget, fra Skole Utvikling AS. 11.06.2008.

BTA: 254,8 m²



Bygg 4 underetasje
Konstruert på grunnlag av DAK-tegninger, som bygget, fra Skole Utvikling AS. 11.06.2008. Oppdatert 30/07/2025

BTA: 993,4 m²

REV.	DATO	HENSIKT / KORREKSJON		SIGN.
Dato:	Konstruktør:	Kontrollert:	Målestokk:	Status/ Merknad:
31.07.2025	E. Lagos		1:500	
Sted:				FDV dokumentasjon
Hallingby skole				
Objekt:			Erst. for:	Erst. av:
Underetasje				
Prosjekt:				Tegningsnavn/nr.:
Plantegning				
	RINGERIKE KOMMUNE Pb 123 sentrum, 3502 Hønefoss			Sentralbord: 32 1 74 00